

Composition du Comité Directeur du CDTAM et Commissions

mis à jour janvier 2019

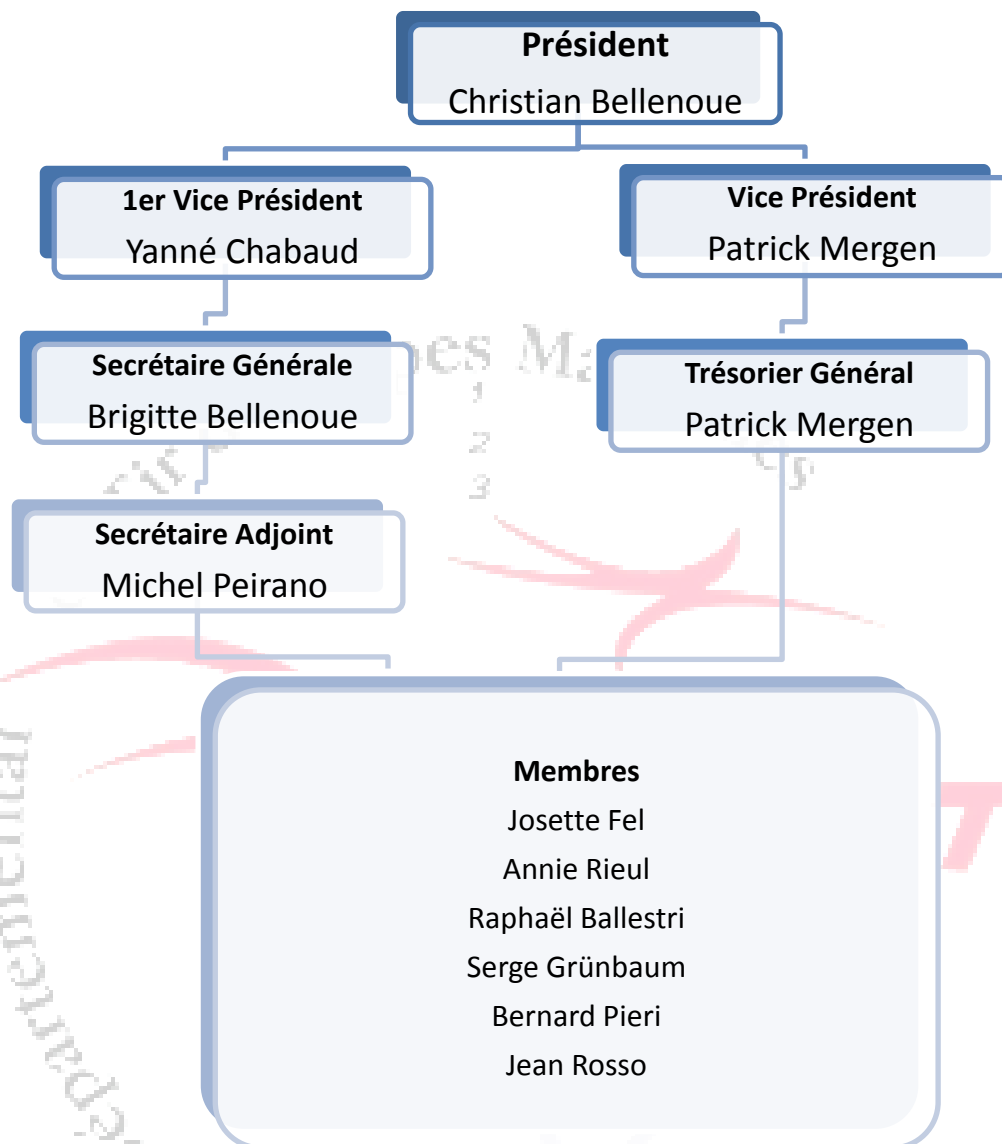

Le bureau est composé du :

- Président
- 1^{er} Vice-président
- Vice-président
- Secrétaire générale
- Trésorier Général



Composition du Comité Directeur du CDTAM et Commissions

mis à jour janvier 2019

Commissions

Gestion Sportive	Président	Christian Bellenoue
	Armes d'épaule	Brigitte Bellenoue
	Armes Anciennes + TAR	Raphaël Ballestri
	Bench-Rest/ Hunter	Paul Priolo
	Arbalète	Jo Roméo
	Armes de poing	Michel Peirano
Arbitrage	Président	Raphaël Ballestri
	Membres	Brigitte Bellenoue
		Christian Bellenoue
		Annie Rieul
		Serge Grünbaum
Ecole de Tir	Présidente	Annie Rieul
	Membres	Brigitte Bellenoue
		Yanné Chabaud
Finances	Président	Christian Bellenoue
	Membres	Patrick Mergen
		Jean Rosso
		Robert Centi
Promotion du tir	Présidente	Annie Rieul
	Membres	Brigitte Bellenoue
		Jo Fel
		Christian Bellenoue
		Yanné Chabaud
		Patrick Mergen
		Bernard Pieri
Formation	Président	Hervé Quintavalla
	Membres	Annie Rieul
		Charles Bevacqua
		Bernard Pieri
Discipline	Président	Serge Grünbaum
	Membres	Jo Fel
		Patrick Mergen
		Jean Rosso